

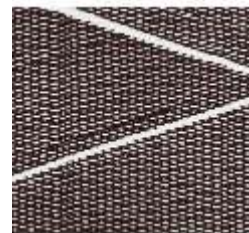

ICEWER s.r.l.
Via L. Da Vinci 13 -Z.I.-
31010 Godega S.
Urbano -TV-
Tel.: 0438 38067 Fax: 0438 433938
www.icewer.com e-mail: info@icewer.com

Godega di Sant'Urbano, 09.06.2017

SCHEDA TECNICA
C005126 CHOCO PLAQUES N. 3
Cioccolato fondente
360x250 mm
11 pz.



DESCRIZIONE DEL PRODOTTO

Griglia quadrata decorativa in cioccolato fondente

INGREDIENTI

Zucchero, pasta di cacao, burro di cacao, emulsionante: lecitina di **SOIA**, aroma naturale di vaniglia
Può contenere tracce di **LATTE**.

DIMENSIONE

Lunghezza: 250 mm
Larghezza: 360 mm

LIMITI CHIMICI

Umità	Max 1%	IOCCC1 (1952)
-------	--------	---------------

TERMINE MINIMO DI CONSERVAZIONE (TMC)

24 mesi dalla data di produzione

MODALITA' DI CONSERVAZIONE

Stoccare il prodotto in ambiente pulito, asciutto ed esente da odori. Temperatura di stoccaggio: 12-20 °C.

ANALISI MICROBIOLOGICA

PARAMETRI	VALORI GUIDA	RIFERIMENTO
Carica batterica totale (30 °C)	Max 5.000/g	ISO4833
Enterobacteriaceae/g	Max 10/g	ISO 21528-2
Coliformi (30 °C)	Max 10/g	ISO4832
E. Coli	Assente/ g	ISO16649-2
Salmonella	Assente/ 25g	ISO6579
Muffe e lieviti	Max 50/g	ISO7954

VALORI NUTRIZIONALI per 100 g di prodotto

	per 100 g
Valori energetici	533 Kcal/ 2.229 Kj
Totale carboidrati	50,2 g
Zuccheri	47,6 g
Grassi	32,7 g
Acidi grassi saturi	19,6 g
Acidi grassi monoinsaturi	10,6 g
Acidi grassi polinsaturi	1,1 g
Proteine	5 g
Fibre	7,8 g
Sale	0,01 g

ALLERGENI

Allergeni (come da allegato II Reg. CE 1169/2011)	Presenza o assenza (precisare)	Possibilità di presenza involontaria (SI/NO)
Cereali contenenti glutine e derivati	No	No
Crostacei e prodotti derivati	No	No
Uova e prodotti derivati	No	No
Pesce e prodotti derivati	No	No
Arachidi e prodotti derivati	No	No
Soia e prodotti derivati	Si	
Latte e prodotti derivati (lattosio incluso)	No	Si
Frutta a guscio	No	No
Sedano e prodotti derivati	No	No
Mostarde e prodotti derivati	No	No
Sesamo e prodotti derivati	No	No
SO ₂ e solfati più di 10 mg/kg o 10mg/L	No	No
Molluschi e derivati	No	No
Lupini o prodotti derivati	No	No

Certificata HALAL

CERTIFICAZIONE KOSHER

Certificato disponibile su richiesta. Lo Status Kosher è confermato sull'imballaggio (solo per prodotti solidi).

OGM

In accordo con il regolamento europeo 1829/2003 EC & EC 1830/2003, questo prodotto non necessita l'etichettatura OGM.

GARANZIA CONTATTO ALIMENTARE

In accordo con la certificazione rilasciata dai ns fornitori certifichiamo che il materiale di supporto è idoneo al contatto con gli alimenti e risponde ai requisiti del regolamento europeo in vigore, relativo ai materiali destinati ad entrare in contatto con gli alimenti.

Questo prodotto è inoltre conforme alle direttive europee CEE/82/711, CEE/82/572, CEE/90/128. (E' possibile richiedere il documento originale)

PALLETTIZZAZIONE E DATI TECNICI_(n/d=dato non disponibile)

Peso lordo della confezione: 1,637 kg

Peso lordo del cartone: 1,637 kg

Peso netto del cartone: 1,485 kg

Dimensioni: 400x285x70 mm

Codice EAN 13 confezione: 8711177579610

Codice EAN 13 cartone: 8711177579610

Codice EAN/UCC 128: n/d

Cartoni per strato: n/d

Strati per pallet: n/d

Cartoni per pallet: 48

Dimensioni pallet: 80x120 cm

TMC: 24 mesi